

KAMIKAWA TOWN GOURMET MAP

上川町まちグルメマップ

7月
7
WED

PICK UP GIFT



上川町のおみやげ

市街地で購入できるアイテムをセレクトしました!

自家製チーズは
濃厚な味わい

モッツアレラチーズ(左)
クリームチーズケーキ(右)

購 KAMIKAWA KITCHEN



上川地区でしか買えない
幻の日本酒!

「神川」純米

購 セブンイレブン上川町店、
Da*マルシェ上川店

SAKE!



上川町の大定番!
よもぎ餅「よもぎの里」

購 ひめや製パン菓子舗



町内の酒造と
ラーメン屋のコラボ商品!

酒蔵らーめん

購 あさひ食堂、
セブンイレブン上川町店、
Da*マルシェ上川店

うれしい
ノンカフェイン!

大豆コーヒー

購 上川大雪酒造、
セブンイレブン上川町店、
もちごやまム



渓谷・味豚の
贅沢な味わいをご家庭で

味付 上川とんばーぐ

購 セブンイレブン上川町店、
あさひ食堂



ストロー付きで
飲みやすい!

タンブラー

購 Big Snow Drive-in



もぎたての野菜が
ズラリ!

上川町産の野菜

購 朝もぎ市場 ふくる

※購入可能店は一例です

制作/発行 | 上川町役場 地域魅力創造課

〒078-1753 北海道上川郡上川町南町180番地 TEL 01658-2-4063

協力 | (一社)層雲峡観光協会

〒078-1741 北海道上川郡上川町中央町605番地 森のテラスヌプリ TEL 01658-2-1811

層雲峡
観光協会



町内の飲食店
情報はコチラ



LOCAL NIGHT ローカルナイト

1日の締めくくりに乾杯！
夜は一軒と言わず
ハシゴ酒はいかが？



手羽餃子は
外せない
逸品！



居酒屋 いこい

DATA 18
所 上川町南町1055
☎ 01658-2-1307
営 18:00~24:00
休 日曜

居酒屋 喰い処あかし

DATA 06
所 上川町中央町588
☎ 01658-2-1094
営 11:00~14:00
17:00~19:00
休 日曜

個室あり！
お子さま連れも
大歓迎

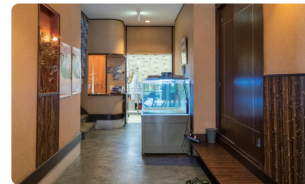

ビールで乾杯！
大人の
秘密基地



ブルバー K.branch bikers&fishing

DATA 19
所 上川町栄町70-13
営 金土 18:30~ ※終了時刻は未定
休 日曜~木曜

It's a fun
night!



ママと
語るもよし、
歌うもよし

バー・スナック
来夢来人
DATA 20
所 上川町中央町568
☎ 01658-2-2260
営 18:00~24:00
休 日曜



熱唱OK！
よなよな集う
憩いの場

バー・スナック
スナック男
DATA 21
所 上川町中央町581
☎ 01658-2-1887
営 18:00~24:00
休 日曜



COUNTRY SIDE カントリーサイド

のどかな自然あふれる
市街地近郊にも
おいしいお店が盛り沢山！

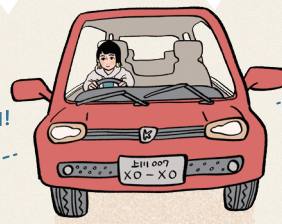

町の厳選食材を使ったイタリアン



もちごやママ

DATA 12
所 上川町菊水1008
☎ 080-9001-3713
営 11:00~16:00
休 火曜、水曜



大雪山を眺望しながらランチ



I'M HUNGRY...

フラテッロ・ディ・ミクニ

DATA 13
所 上川町上川町字菊水旭ヶ丘
☎ 01658-2-3921
営 11:30~14:00 / 18:00~20:00
※要予約
休 火曜(祝日の場合翌日)



愛山溪 ドライブイン

DATA 16
所 上川町東雲341
☎ 01658-2-1195
営 月~金 11:00~14:30
休 木曜

だしの効いた舞茸ラーメン！



田んぼcafé ミナミカゼ

DATA 15
所 上川町東雲1523-1
☎ 01658-2-2666
営 10:00~17:00
休 月曜、火曜



田園風景を眺めながらのんびり

Café&Stay with dog りんご村

DATA 14
所 上川町東雲476
☎ 01658-2-3545
営 11:00~17:00
休 水曜~金曜
※12月~4月は火曜~土曜

愛犬と一緒に
入れるカフェ



緑丘茶房

DATA 17
所 上川町菊水841-8
☎ 01658-2-3921
営 9:30~16:00
(フード提供11:00~14:00)
休 無休(10月下旬~4月中旬は休業)



酒粕
シェラートが
大人気！



らーめん

気分に合わせて、
味をチョイス！

大雪山の
湧き水を用いた
スープや麺を
ご堪能ください！



二代目鉄人たかはし
高橋圭介さん



道産の田舎みそを使った特製スープ！

あさひ食堂 特みそらめん

DATA 01
 所 上川町南町135
 ☎ 01658-2-1738
 営 11:00~15:00
 17:00~20:00
 休 不定休



くさみのない黒にんにくが隠し味！

お食事処さつき 黒塩ラーメン

DATA 02
 所 上川町旭町25 ☎ 01658-2-4115
 営 月~金 11:00~15:00
 土日祝 11:00~15:00 / 17:30~19:00
 休 火曜

KAMIKAWA TOWN GOURMET

上川町まちグルメ

溪谷・味豚

大雪山の恵みで育った町のブランド豚

溪谷・味豚のチャーシューが豪快にイン！



まろやかな
味わいと、
やわらかい食感が
特長です！



喰い処あかし
明石有祐さん

喰い処あかし 味豚ラーメン

DATA 06
 所 上川町中央町588
 ☎ 01658-2-1094
 営 11:00~14:00 / 17:00~19:00
 休 日曜

ごまの風味が口いっぱい広がる！



きよし食堂 塩ラーメン

DATA 04
 所 上川町中央町574
 ☎ 01658-2-1473
 営 11:00~14:00
 17:00~19:30
 休 月曜

あつさり食べられる人気の塩ラーメン！



ガッツリ食べたいときはよし乃へ！



みそラーメンの よし乃 上川店 味噌ラーメン

DATA 05
 所 上川町新光町98-30
 ☎ 01658-2-2525
 営 11:00~15:30
 ※夜営業については店舗に
お問い合わせください
 休 木曜

二代目鉄人 たかはし ごま味噌ラーメン

DATA 03
 所 上川町中央町573
 ☎ 01658-7-7111
 営 11:00~14:00
 17:00~19:30
 休 水曜

溪谷・味豚を堪能できる
ボリューム満点の定食



白扇 味豚定食

DATA 07
 所 上川町中央町569
 ☎ 01658-2-1797
 営 11:00~13:30
 17:00~19:30
 休 不定休

ゆったり過ごして
時間を気にせず
くださいね

おすすめメニューを
ピックアップ!



小山内
沙紀さん



マチガイネツベース
小山内 カさん

優雅なティータイムならここに!



再来
紅茶(セイロンテイ)

DATA 08

所 上川町新町120
☎ 090-4878-2243
営 10:00~15:00
休 無休



ソーセイもパンも、なんと自家製!

バナナ
ジュースも
おいしい!



KINUBARI COFFEE ROASTERS
鉄板ナポリタンチーズトッピング

DATA 10

所 上川町南町1058 ☎ 01658-7-7285
営 火~木 11:00~17:00 / 金土 11:00~20:00
休 日曜、月曜

看板メニューは熱々のナポリタン



濃厚
ソフトクリーム
ですわぁ
美味しい

朝もぎ市場 ふくる
ソフトクリーム

DATA 11

所 上川町新町 ☎ 080-1881-6737
営 9:00~17:00
休 なし ※11月~4月は休業期間



Gourmet MAP

コンパクトな市街地は
徒歩でも散策できます!



SHOP

- | | | | |
|-----------------|----------------------------|------------------|---------------------|
| ① あさひ食堂 | ⑧ 再来 | ⑮ ミナミカゼ | ⑳ KAMIKAWA KITCHEN |
| ② お食事処さつき | ⑨ マチガイネツエゾベース | ⑯ 愛山溪ドライブイン | ㉑ セブンイレブン上川町店 |
| ③ 二代目鉄人たかはし | ⑩ KINUBARI COFFEE ROASTERS | ⑰ 緑丘茶房 | ㉒ Da*マルシェ上川店 |
| ④ きよし食堂 | ⑪ ふくる | ⑱ 居酒屋いこい | ㉓ ひめや製パン菓子舗 |
| ⑤ みそラーメンのよし乃上川店 | ⑫ もちごやマム | ⑲ K.Branch | ㉔ 上川大雪酒造 |
| ⑥ 喰い処あかし | ⑬ フラテッロ・ディ・ミクニ | ⑳ パー・スナック 来夢来人 | ㉕ Big Snow Drive-in |
| ⑦ 白扇 | ⑭ Café&Stay with dog りんご村 | ㉑ パー・スナック スナック 男 | |